

Polskie Koleje Państwowe S.A.
 Oddział Gospodarowania
 Nieruchomościami w Warszawie
 Wydział Geodezji i Regulacji
 Stanów Prawnych
 UZGADNIANIE DOKUMENTACJI
 PROJEKTOWEJ SIŁCI UZBROJENIA TERENU PKP S.A.
 03-743 Warszawa, ul. Kijowska 14
 Załącznik do opinii
 KZ/Id nr **308/2021**

Polskie Koleje Państwowe S.A.
 Oddział Gospodarowania
 Nieruchomościami w Warszawie
 Wydział Geodezji i Regulacji
 Stanów Prawnych
 Linia: **Czeremcha - Białystok**
 Woj.: **podlaskie**
 Omina: **Bielsk Podlaski**
 Skala 1:500, 1:1000 Sekcja: **1.2 (12)**
 Użytkownika: **przewodzonego przewodu**
sieci ciepłowniczej
pod torami kolejowymi
 na odcinku od **A** do **B**
 Wzruszono do realizacji w Wydziale Geodezji
 Przed rozpoczęciem robót należy wytypować do jednolitej
 geodezyjnej o wyznaczenie trasy przewodu w terenie.
 Warszawa, dnia **13.09.2021**
 p.o. NAJZELNIK
 Wydział Geodezji i Regulacji
 Stanów Prawnych
Anna Siwek (2)

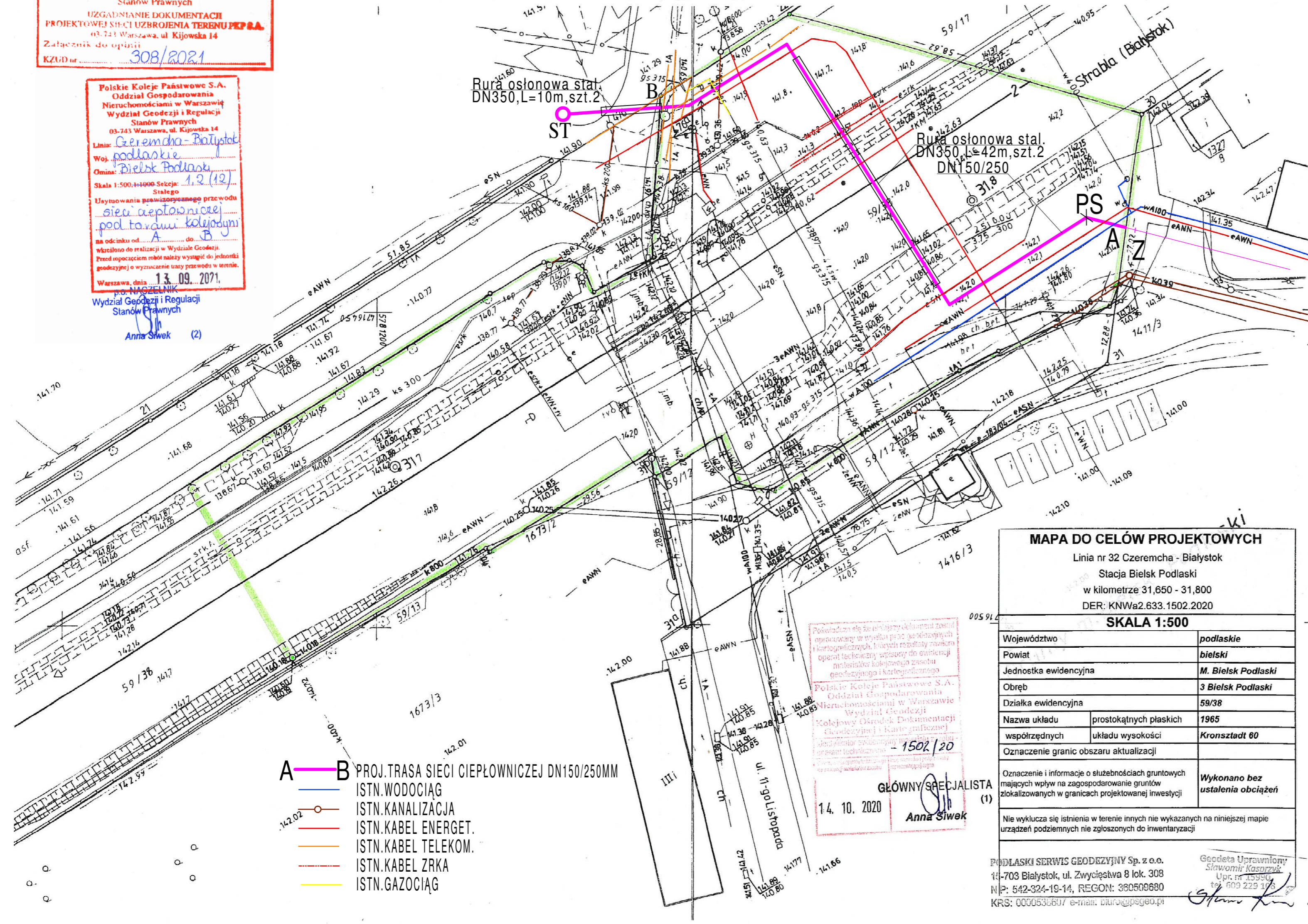

- A** — **B** PROJ. TRASA SIECI CIEPŁOWNICZEJ DN150/250MM
- ISTN. WODOCIĄG
- ISTN. KANALIZACJA
- ISTN. KABEL ENERGET.
- ISTN. KABEL TELEKOM.
- ISTN. KABEL ZRKA
- ISTN. GAZOCIĄG

Przebieg linii geodezyjnej i kartograficznej, bilansu regularny z uwzględnieniem oporów technicznych wstępujących do powierzchni materiału kolonizacyjnego z uwzględnieniem geologicznego i kartograficznego.

Polskie Koleje Państwowe S.A.
 Oddział Gospodarowania
 Nieruchomościami w Warszawie
 Wydział Geodezji i Regulacji
 Stanów Prawnych
 Kolejowy Ośrodek Dokumentacji
 Kartograficznej i Kartograficznej
 Dokumentacji Technicznej
 - 1502/20

GŁÓWNY SPECJALISTA (1)
Anna Siwek
 14. 10. 2020

MAPA DO CELÓW PROJEKTOWYCH
 Linia nr 32 Czeremcha - Białystok
 Stacja Bielsk Podlaski
 w kilometrze 31,650 - 31,800
 DER: KNW/a2.633.1502.2020

SKALA 1:500

Województwo	podlaskie
Powiat	bielski
Jednostka ewidencyjna	M. Bielsk Podlaski
Obszar	3 Bielsk Podlaski
Działka ewidencyjna	59/38
Nazwa układu	prostokątnych płaskich 1965
współrzędnych układu wysokości	Kronsztadt 60
Oznaczenie granic obszaru aktualizacji	
Oznaczenie i informacje o służebnościach gruntowych mających wpływ na zagospodarowanie gruntów zlokalizowanych w granicach projektowanej inwestycji	Wykonano bez ustalenia obciążeń
Nie wyklucza się istnienia w terenie innych nie wykazanych na niniejszej mapie urządzeń podziemnych nie zgłoszonych do inwentaryzacji	

Podlaski Serwis Geodezyjny Sp. z o.o.
 14-703 Białystok, ul. Zwycięstwa 8 lok. 308
 NIP: 542-324-18-14, REGON: 380509680
 KRS: 000053607 e-mail: biuro@psgeo.pl

Geodeta Uprawniony
 Sławomir Kasprzak
 Upr. nr 15990
 tel. 609 229 178
 KRS: 000053607

PKP POLSKIE LINIE KOLEJOWE S.A.
 ZAKŁAD LINII KOLEJOWYCH
 15-267 Białystok, ul. Kopernika 58
 Uzgodniam trasę zgodnie z pismem
 Nr 1203DK.2161.5.2021.AZ1 z dn. 28.01.2021r.

DYREKTOR
 Wojciech Dumczyk
 Zakł. Geodezyjnych

MŁODSZY SPECJALISTA
 Maciej Czekaj

UZGODNIONO
 Zgodnie z pismem nr OSI-EoA-950A-22/2021
 z dnia 14.05.2021r.

Uzgodniono bez węg zgodnie z pismem
 CBSP-508/0211/2021
 10 MAJ 2021

Specjalista ds. wprowadzania
 i weryfikacji danych
 Jacek Michalak

PKP TELKOL sp. z o.o.
 Region Warszawa
 Al. Jerozolimskie 142 B
 02-305 Warszawa

Uzgodniono do pisma
 Nr. RW/01-504-213/2021

Stanowisko ds.
 Uzgadniania dokumentacji
 Mirosław Łuba

POLSKIE KOLEJE PAŃSTWOWE S.A.
 Oddział Gospodarowania
 Nieruchomościami w Warszawie
 01-246 Warszawa, ul. Armia 14
 Wydział Ewidencji Nieruchomości
 UZGODNIONO
 Pismem znak KNW/4.644.30.2021 AP/13
 UNP 2021-0231358
 z dnia 11.08.2021r. (4)

EXA PRZEDSIĘBIORSTWO WDRÓŻENIOWE EXA SP. Z O.O. 15-266 Białystok ul. Śląska 2/1 tel.+48 504216224		NR RYS. 2
OBIEKT	OSIEDLWA SIĘĆ CIEPŁOWNICZA UL. PIŁSUDSKIEGO I 11 LISTOPADA W BIELSKU PODLASKIM DZ.NR 59/38 OBRĘB 3 BIELSK PODLASKI	SKALA 1:500
TYTUŁ	PROJEKT ZAGOSPODAROWANIA TERENU - FRAGMENT A-B	DATA PODPIS 14.09.2021
AUTOR	MGR INŻ. KRZYSZTOF OŁDYŃSKI	UPR. NR 138/87